

Bygningen set fra Nord med skydeport

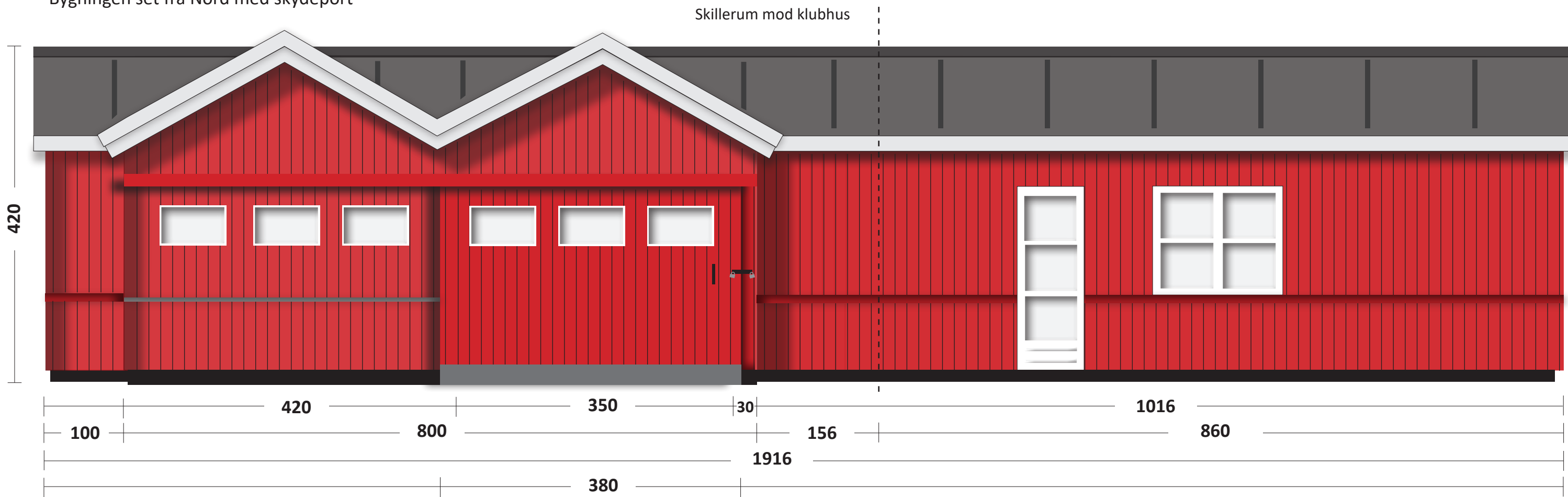

Bygningen set fra Syd

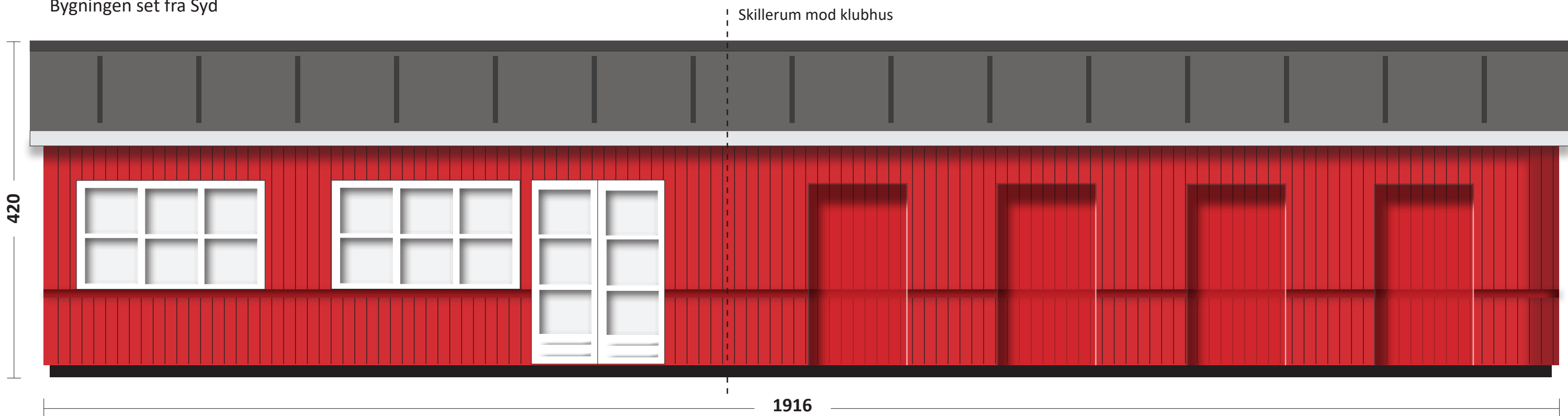

Bygningen set fra øst

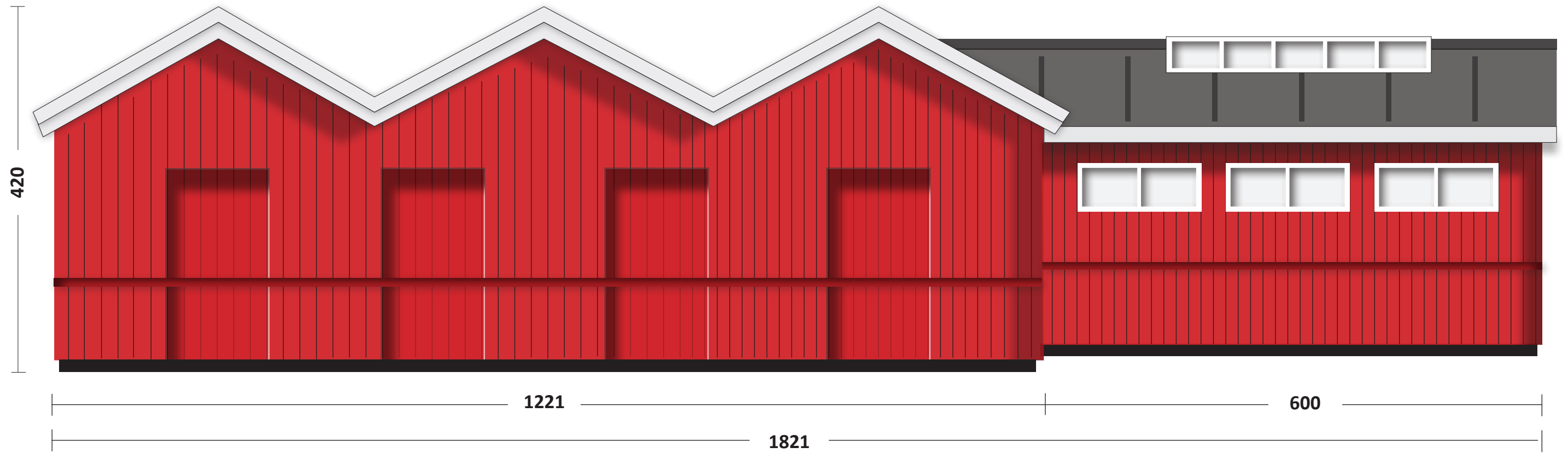

Bygningen set fra vest

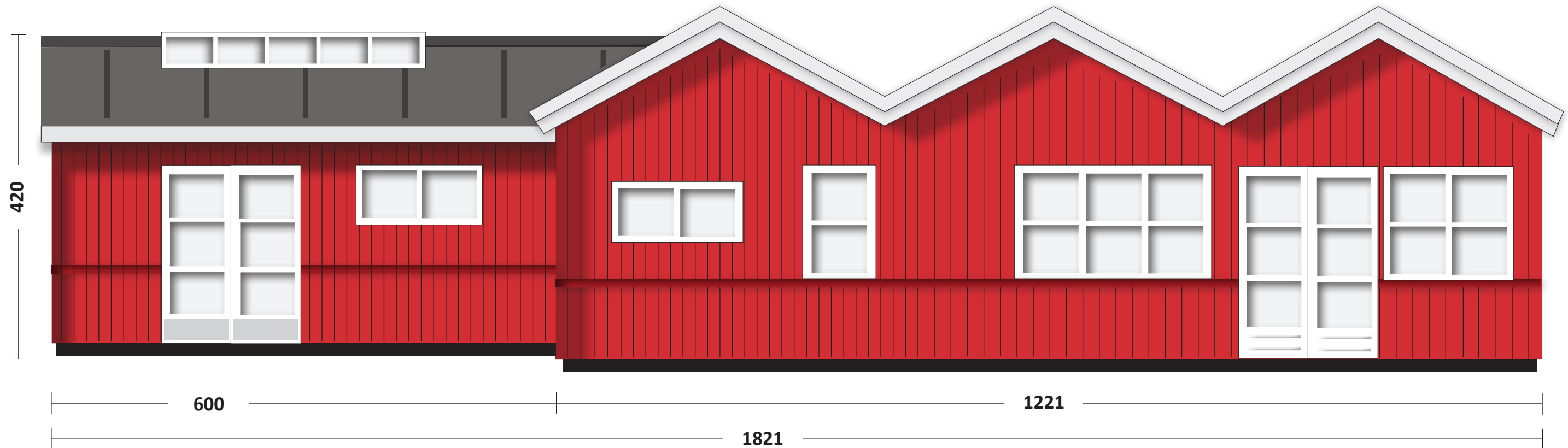

## GRUNDPLAN FOR TILBYGNING AF VÆRKSTEDSBYGNING

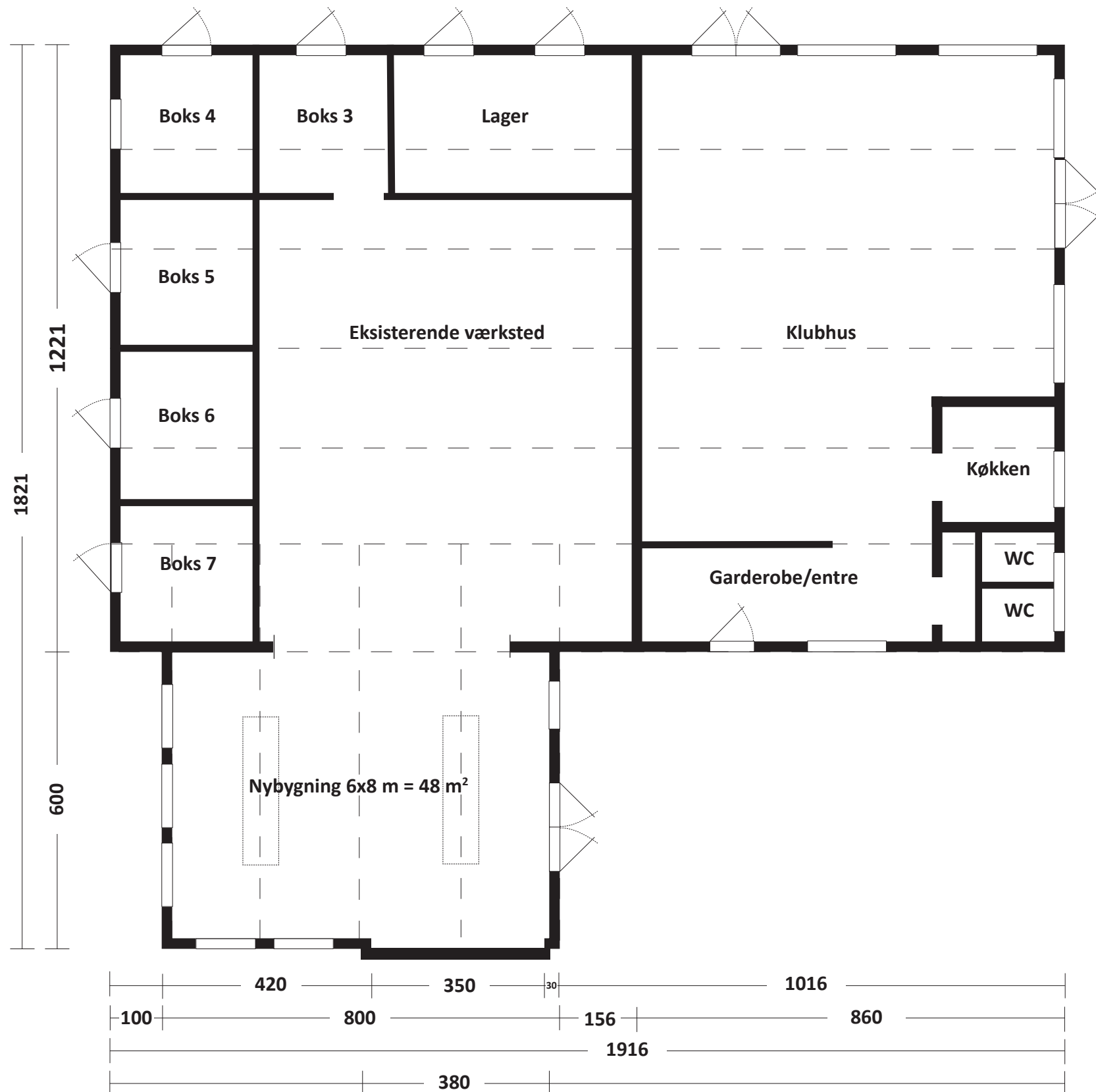

Byggeriet får en højde på 4,20 m.  
 Tag af tagpap med lister som på det eksisterende byggeri.  
 Ydervægge af rødmaledede brædder 1 på 2, og isoleres med vandafvisende isolering.  
 Indervægge af vådrumsplader.  
 Hvide vinduer med sprosser.  
 Hvid to-delt dør med sprosser mod vest.  
 Hvidmalede sternbrædder.  
 Skydeport på 3,80 m mod nord, i samme røde farve og materiale som resten af bygningen, isoleres med vandafvisende isolering og vådrumsplade.  
 Hanebjælker under kip for at give ekstra loftshøjde, og taget isoleres.  
 Gulvene forhøjes med 20 cm fra det eksisterende niveau i tilbygning og i eksisterende værksted/boks.

